

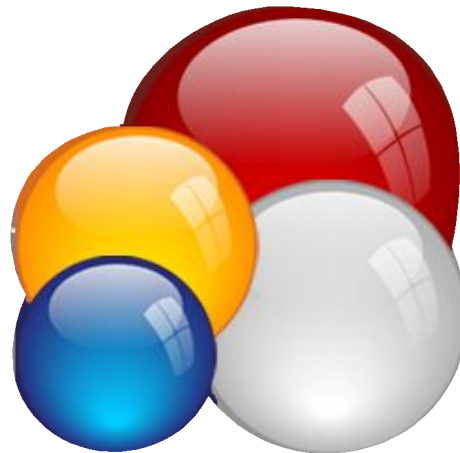

# Terminología y estructura de grupos celulares en Iglesia HOY 5



# Terminología y estructura de grupos en Iglesia HOY 5

Un Grupo Celular en Iglesia HOY, se compone por todos los asistentes a dicho grupo, ya sean Miembros oficiales, visitantes o niños. A todos ellos les llamaremos Personas del grupo.. Uno de los miembros del grupo es el Líder del grupo, por lo que es importante entender que también se debe agregar a la persona que será líder del grupo, como parte de las personas del grupo.



Iglesia HOY 5 ofrece la posibilidad de organizar sus grupos hasta con 4 niveles de organización. En las próximas páginas daremos ejemplos de cómo utilizarla según el tamaño de su iglesia.

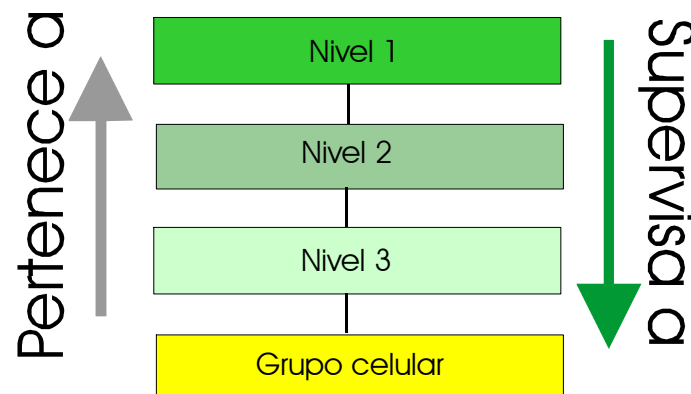

En dado caso de que su iglesia contara con gran número de grupos celulares el sistema Iglesia HOY le permitiría organizarlos todos con hasta 4 niveles, siendo el 4o nivel el de los grupos, y los 3 niveles superiores serían los líderes que supervisan, de esta manera se formaría un árbol de la siguiente manera:

### Organización de grupos en Iglesia Hoy 5

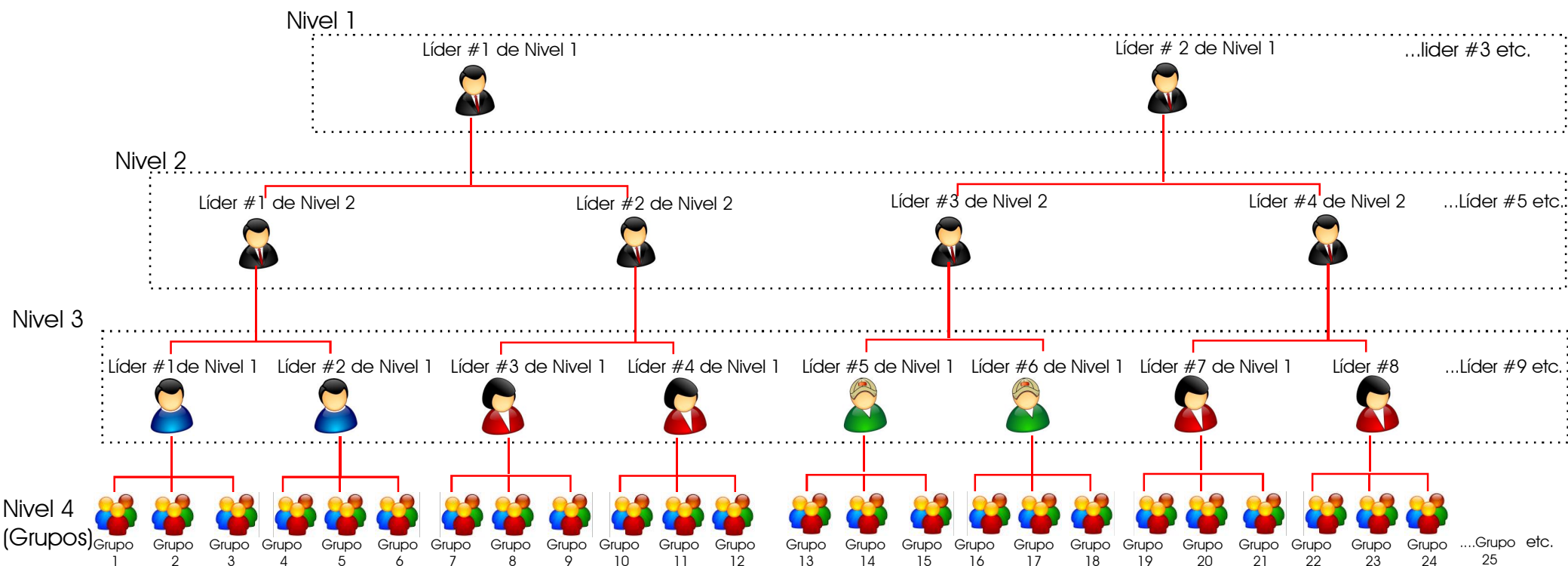

La mayoría de los términos utilizados los puede personalizar a los que utilizan en su propia organización. Observe que cada grupo pertenece a un Nivel 3 y así sucesivamente.

Los grupos pueden ser homogéneos o heterogéneos en cuanto a sexo. De igual modo el número de elementos de cada nivel puede crecer sin límite.

# Caso 1. Iglesia pequeña con pocos grupos

Una iglesia con pocos grupos, muy seguramente que tendrá suficiente con un sólo líder o supervisor de dichos grupos, por lo que lo mejor, es solamente utilizar el NIVEL 3 del sistema Iglesia HOY para llenar el nombre de quién será el Líder de los grupos de la Iglesia.

En este caso, para efectos del ejemplo, los términos personalizados de grupos están configurados de la siguiente manera:

Nivel 1 de Gpos. Celulares: Niv 1 Sin utilizar

Nivel 2 de Gpos. Celulares: Niv 2 Sin utilizar

Nivel 3 de Gpos. Celulares: Zona

Líder de Nivel 1: Líder Sin utilizar

Líder de Nivel 2: Líder Sin utilizar

Líder de Nivel 3: Supervisor de Zona

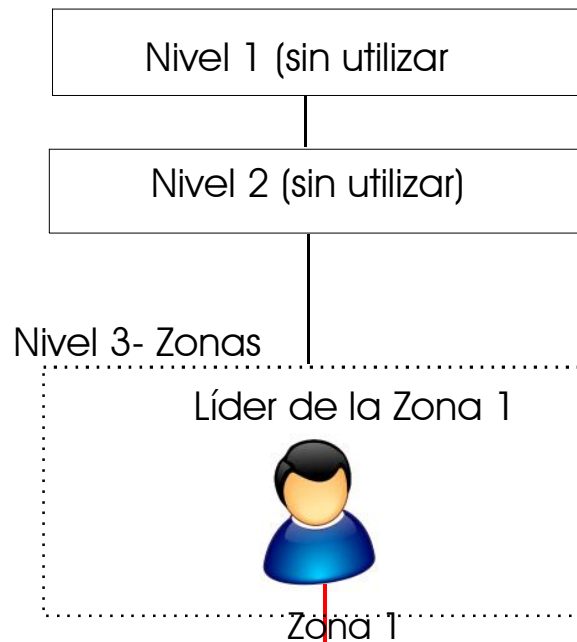

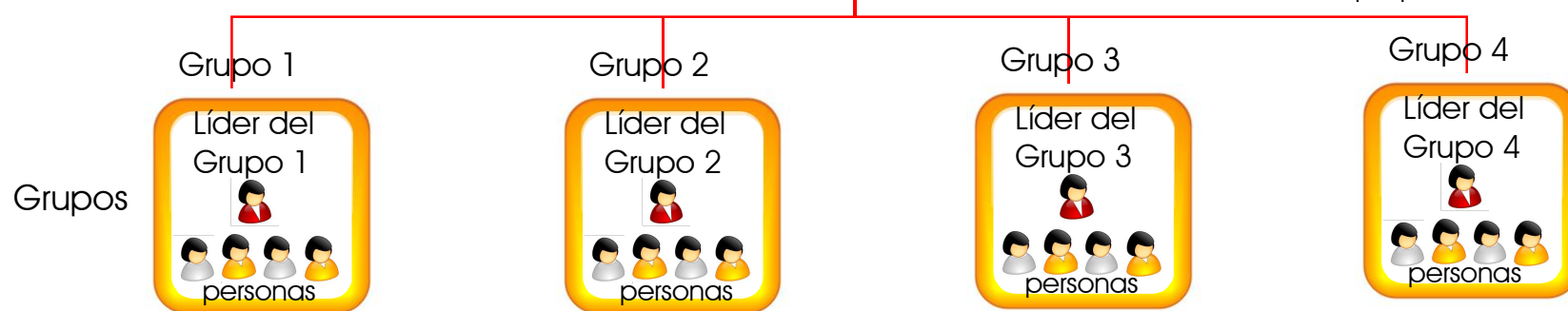

El Nivel 3 con ID 1, se llamará Zona 1, se escribirá el nombre del líder Aunque el Nivel 2 no se utiliza, debe configurarse que pertenece al Nivel 2 número 1

cada grupo debe configurarse que pertenece al Nivel 3 número 1



NOTA: Por supuesto no está limitado a sólo 4 grupos, puede crecer sin límite, esto es sólo ejemplo

## Ventana: Opciones Generales de Configuración

Término del Nivel 1 de Gpos. Celulares:	<input type="text" value="Niv 1 Sin utilizar"/>	Término en Plural:	<input type="text" value="Sin utilizar"/>	Género:	<input type="text" value="M"/>
Término del Nivel 2 de Gpos. Celulares:	<input type="text" value="Niv 2 Sin utilizar"/>	Término en Plural:	<input type="text" value="Sin utilizar"/>	Género:	<input type="text" value="M"/>
Término del Nivel 3 de Gpos. Celulares:	<input type="text" value="Zona"/>	Término en Plural:	<input type="text" value="Zonas"/>	Género:	<input type="text" value="F"/>
Término para el Líder de Nivel 1:	<input type="text" value="Líder Sin utilizar"/>	 <b>NOTA:</b> Para que estos cambios tengan efecto por completo, debe salir del sistema y volver a entrar.			
Término para el Líder de Nivel 2:	<input type="text" value="Líder Sin utilizar"/>				
Término para el Líder de Nivel 3:	<input type="text" value="Supervisor de Zona"/>				
				 <input type="button" value="Guardar"/>	 <input type="button" value="Cancelar"/>

## Ventana: Niveles de organización de los Grupos

**Administración de Niveles de los Grupos**

NOTA: Para configurar toda la terminología utilizada, vea Opciones de Configuración

Sin utilizar (Nivel 1) → Sin utilizar (Nivel 2) → Zonas (Nivel 3)

ID	Nombre del Niv	Líder Sin utiliz
1	Nivel 1	

ID	Nombre del Niv	Líder Sin utiliz
1	Nivel 2	

ID	Nombre de la	Supervisor de Zona
1	Nivel 3	

Modificar el renglón 1 de Nivel 3 (con el botón o con doble clic)

Grupos

Clave del	Nombre del Grupo	Líder del Grupo	Zona	Supervisor de Zona	Familia antifrón	Dirección
-----------	------------------	-----------------	------	--------------------	------------------	-----------



# Ventana de actualización del Nivel 3 (Zona) número 1

Actualizando Zona

General

ID de Zona: 1

Niv 2 Sin utilizar al que pertenece: 1 Nivel 2

Nombre de Zona: Zona 1

ID del Supervisor de Zona: 14 Brigete Sanchez Valencia

Grupos que pertenecen a la Zona

Agregar Grupo Modificar Grupo Eliminar Grupo

Clave Gpo | Nombre del grupo | Nombre del Líder | Familia anfitrión | Dirección de la

1. Especifique un nombre a la Zona y el ID de la persona que será Supervisor

2. Puede comenzar a agregar los grupos de esta Zona

Actualizando información de Grupo

Zona: 1 Zona 1

Supervisor de Zona: Brigete Sanchez Valer

Clave del Grupo: 1

Nombre del Grupo: GRUP01

Líder: 3 Aaron Burgoin Zallas

Auxiliar: 159 Nelson Barreto

Familia Anfitrión: Violeta Ruiz

Dirección: La Presa

Teléfono:

Metas del grupo:

Fecha Inicio grupo: 00/0/30 Grupo Madre: 0

Personas del grupo

Hacer Sumas Automáticamente e

Miembros de la Iglesia:

Adolescentes:

Niños: 1

Adultos Visitantes: 0

Total de Personas: 12

Añadir persona a grupo

Nombre(s)	Apellido(s)	Tipo	ID Person
Edel	Rosales Rojas	MIEMBRO	1
Hugo	Palacios Sambrano	MIEMBRO	6
Elida	Garcia Carreon	MIEMBRO	24
Alicia	Martinez Granadas	MIEMBRO	84
Genaro	Anaun	MIFMRRN	88

3. Puede asignar a las personas del grupo

# Caso 2. Iglesia chica con supervisores de grupos

Ejemplo de Iglesia que tiene líderes que supervisan zonas de grupos, y un líder general que supervisa a cada líder o supervisor de las Zonas. Además de utilizar el NIVEL 3 para las Zonas, ahora se utiliza el NIVEL 2, para el líder general de los Grupos de la Iglesia.

En este caso, para efectos del ejemplo, los términos personalizados de grupos están configurados de la siguiente manera:

Nivel 1 de Gpos. Celulares: Niv 1 Sin utilizar

Nivel 2 de Gpos. Celulares: Sector

Nivel 3 de Gpos. Celulares: Zona

Líder de Nivel 1: Líder Sin utilizar

Líder de Nivel 1: Coordinador d Sector

Líder de Nivel 1: Supervisor de Zona

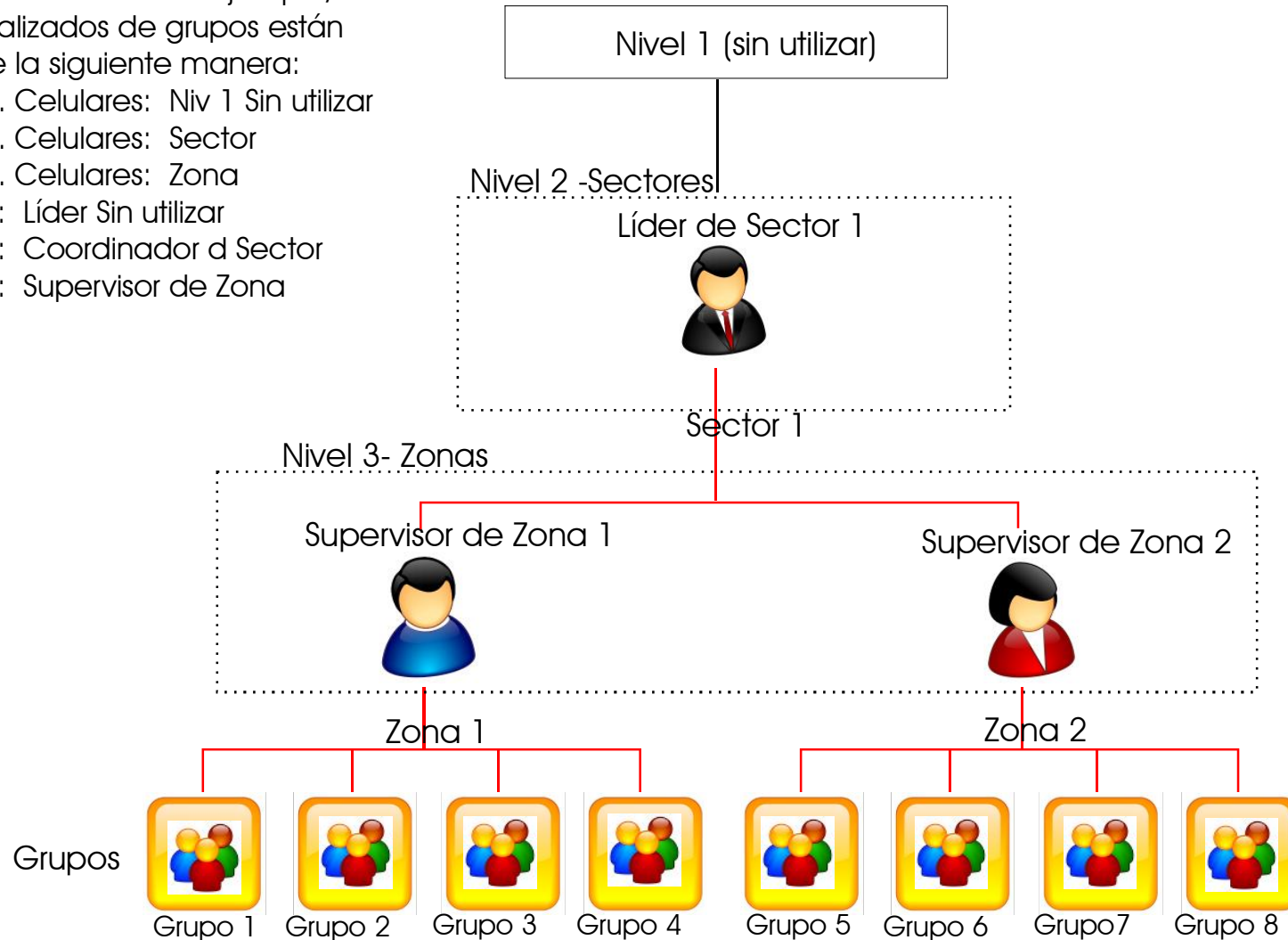

NOTA: Por supuesto no está limitado a sólo 2 Zonas, puede crecer sin límite el número de Zonas, De igual manera el número de grupos por Zona no está limitado, esto es sólo ejemplo

## Ventana: Opciones Generales de Configuración

Término del Nivel 1 de Gpos. Celulares:	<input type="text" value="Niv 1 Sin utilizar"/>	Término en Plural:	<input type="text" value="Sin utilizar"/>
Término del Nivel 2 de Gpos. Celulares:	<input type="text" value="Sector"/>	Término en Plural:	<input type="text" value="Sectores"/>
Término del Nivel 3 de Gpos. Celulares:	<input type="text" value="Zona"/>	Término en Plural:	<input type="text" value="Zonas"/>
Término para el Líder de Nivel 1:	<input type="text" value="Líder Sin utilizar"/>	 <b>NOTA:</b> Para que estos cambios tengan efecto por completo, debe salir y volver a entrar.	
Término para el Líder de Nivel 2:	<input type="text" value="Coordinador d Sector"/>		
Término para el Líder de Nivel 3:	<input type="text" value="Supervisor de Zona"/>		
 <input type="button" value="Guardar"/>			

## Ventana: Niveles de organización de los Grupos

**Administración de Niveles de los Grupos**

NOTA: Para configurar toda la terminología utilizada, vea Opciones de Configuración

Sin utilizar (Nivel 1)

ID	Nombre del Niv	Líder Sin utiliza
1	Nivel 1	

Sectores (Nivel 2)

ID	Nombre del Sect	Coordinador d
1	Nivel 2	

Zonas (Nivel 3)

ID	Nombre de la	Supervisor de Zona
1	Zona 1	Enrique González

Modificar el renglón 1 de Nivel 2 (con el botón o con doble clic)

Clave del t	Nombre del Grupo	Líder del Grupo	Zona	Supervisor de Zona	Familia antifrón	Dirección
1	Grupo 1	Raúl Gómez	1	Enrique González		



### Actualizando Sector

General

ID de Sector:

Niv 1 Sin utilizar al que pertenece:  Tijuana

Nombre de Sector:

ID del Coordinador d Sector:  Edel Rosales Rojas

1. Especifique un nombre al Sector y el ID de la persona que será Coordinador

#### Zonas que pertenecen al Sector

ID Zon.	Nombre Zona	Supervisor de Zona
1	Zona 1	Brigete Sanchez Valencia

### Actualizando Zona

General

ID de Zona:

Sector al que pertenece:  Sector 1

Nombre de Zona:

ID del Supervisor de Zona:  Margot Aranda Garcia

3. Puede crear los grupos de esta Zona

#### Grupos que pertenecen a la Zona

Clave Gpo	Nombre del grupo	Nombre del Lider	Familia anfitrión	Dirección de la
6GRUPO6		Maria Melendez Verdugo	Ma. de Jesús Alca	El Reforma
7GRUPO7		Angelica Marin Dominguez	Mayela Amador	
8GRUPO8		Angelica Salamanca	Enriqueta Salas	
18GRUPO 18		Elizabeth Hernan Godinez	Robles Robles	La Mesa

2. Puede comenzar a agregar más Zonas (recuerde que en el ejemplo 1 ya habíamos creado una)

# Caso 3. Iglesia mediana con muchos grupos

Ejemplo de Iglesia que tiene líderes que supervisan zonas de grupos, y líderes que coordinan sectores de Zonas. Se utiliza el NIVEL 3 para las Zonas, el NIVEL 2 para sectores, y ahora se utiliza el NIVEL 1, para el líder general de los Grupos de la Iglesia.

En este caso, para efectos del ejemplo, los términos personalizados de grupos están configurados de la siguiente manera:

Nivel 1 de Gpos. Celulares: Área

Nivel 2 de Gpos. Celulares: Sector

Nivel 3 de Gpos. Celulares: Zona

Líder de Nivel 1: Líder de Área

Líder de Nivel 2: Coordinador d Sector

Líder de Nivel 3: Supervisor de Zona

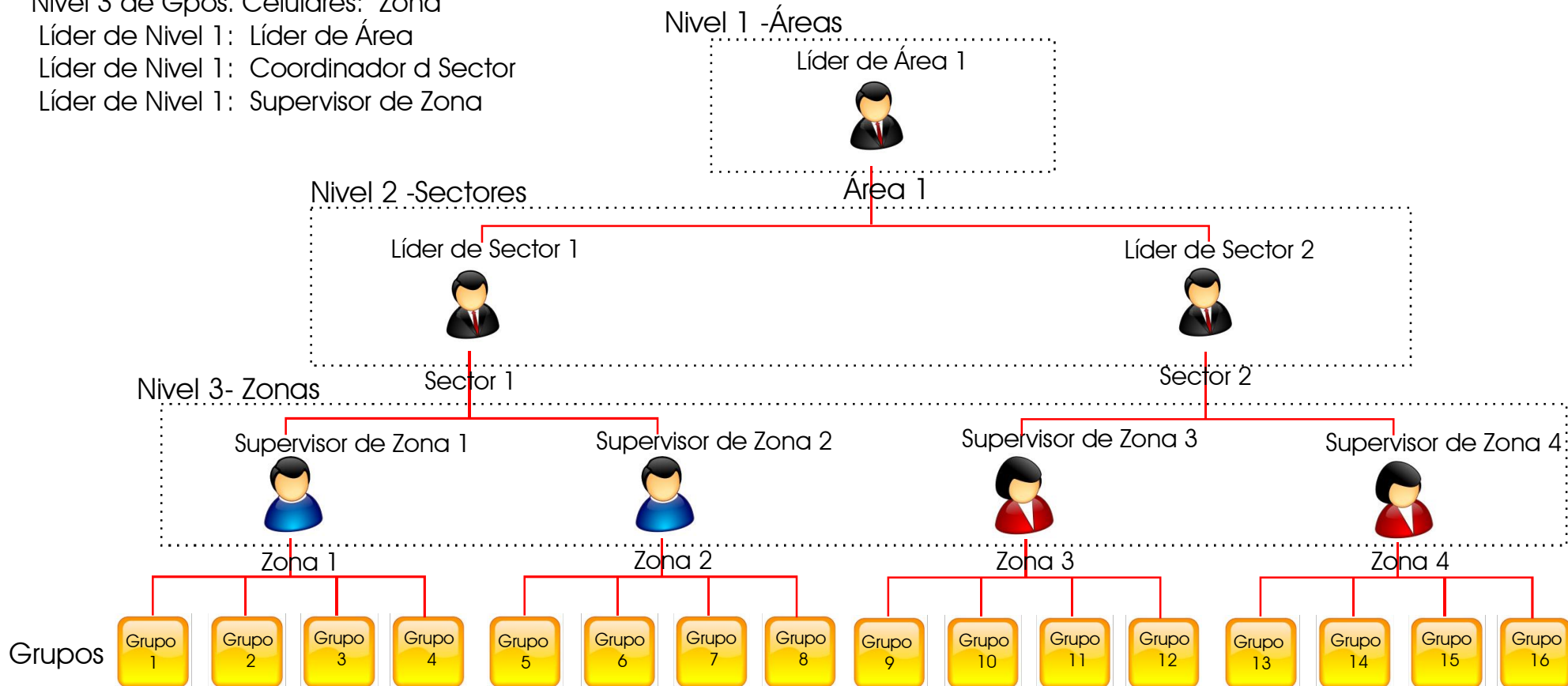

NOTA: Por supuesto no está limitado a sólo 2 Zonas, ó a dos Sectores, puede crecer sin límite el número de Zonas y Sectores, De igual manera el número de grupos por Zona no está limitado, esto es sólo ejemplo

## Ventana: Opciones Generales de Configuración

Término del Nivel 1 de Gpos. Celulares:  Término en Plural:  Género:

Término del Nivel 2 de Gpos. Celulares:  Término en Plural:  Género:

Término del Nivel 3 de Gpos. Celulares:  Término en Plural:  Género:

Término para el Líder de Nivel 1:

Término para el Líder de Nivel 2:

Término para el Líder de Nivel 3:

 **NOTA:** Para que estos cambios tengan efecto por completo, debe salir del sistema y volver a entrar.

Guardar  Cancelar

## Ventana: Niveles de organización de los Grupos

Administración de Niveles de Organización de los Grupos

Utilizada, vea Opciones de Configuración

Áreas (Nivel 1) | Zonas (Nivel 3)

1. Modificar el renglón 1 de Nivel 1 Para ponerle el nombre: Área 1 y asignarle un líder

ID	Nombre del Área	Líder de Área
1	Área 1	Francisco Domenz.

2. Crear el Sector 2, ponerle Nombre y elegir Coordinador

ID	Nombre del Sect	Coordinador d
1	Sector 1	Edel Rosales
2	Sector 2	Adriana Hernand

3. Crear las Zonas 3 y 4 del Sector 2, ponerles Nombre y Supervisores

ID	Nombre de la	Supervisor de Zona
3	Zona 3	Carmen Aranda Avilez
4	Zona 4	Conny Roman

4. Crear los grupos para las Zonas 3 y 4 ponerles Nombre, líder y asignar personas

Clave del G	Nombre del Grupo	Líder del Grupo	Zona	Supervisor de Zona	Familia anfitrión	Dirección
9	GRUPO9	Elida Garcia Carreor	3	Carmen Aranda Avilez	Perez Perez	Mariano Matamoros
10	GRUPO10	Abel Martinez Grana	3	Carmen Aranda Avilez	Santos Apolinar	Villas de
11	GRUPO11	Jesus Arturo Valdez	3	Carmen Aranda Avilez	Natalia Sanchez	
12	GRUPO12	Agripina Zermeno Cl	3	Carmen Aranda Avilez	Ma. Gpe Villalobos	
13	GRUPO13	Concepcion Espinoz	3	Carmen Aranda Avilez	Víctor Estrella	



# Diagrama de los grupos utilizando la función Mostrar como árbol

Organización de los Niveles de los Grupos

- 1 Área 1
  - 1 Sector 1
    - 1 Zona 1 -Brigete Sanchez Valencia
      - 1 GRUPO1 -Aaron Burgoin Zallas
      - 2 GRUPO2 -Alberto Mendoza Olaya
      - 3 GRUPO3 -Sergio Mendoza Olaya
      - 4 GRUPO4 -Hugo Palacios Sambrano
      - 5 GRUPO5 -Andrea Robledo Belez
    - 2 Zona 2 -Margot Aranda Garcia
      - 6 GRUPO6 -Maria Melendez Verdugo
      - 7 GRUPO7 -Angelica Marin Dominguez
      - 8 GRUPO8 -Angelica Salamanca
      - 18 GRUPO 18 -Elizabeth Hernan Godinez
  - 2 Sector 2
    - 3 Zona 3 -Carmen Aranda Avilez
      - 9 GRUPO9 -Elida Garcia Carreon
      - 10 GRUPO10 -Abel Martinez Granadas
      - 11 GRUPO11 -Jesus Arturo Valdez Heredia
      - 12 GRUPO12 -Agrupina Zermeno Chavez
      - 13 GRUPO13 -Concepcion Espinoza De Aldana
    - 4 Zona 4 -Conny Roman
      - 14 GRUPO14 -Consuelo Hernandez Lopez
      - 15 GRUPO15 -David Herrera Sepulveda
      - 16 GRUPO16 -Diana Urbina Garcia
      - 17 GRUPO17 -Elaine Angelica Salazar Hernandez De Par

Expandir todo    Contraer todo    Imprimir

Reporte impreso

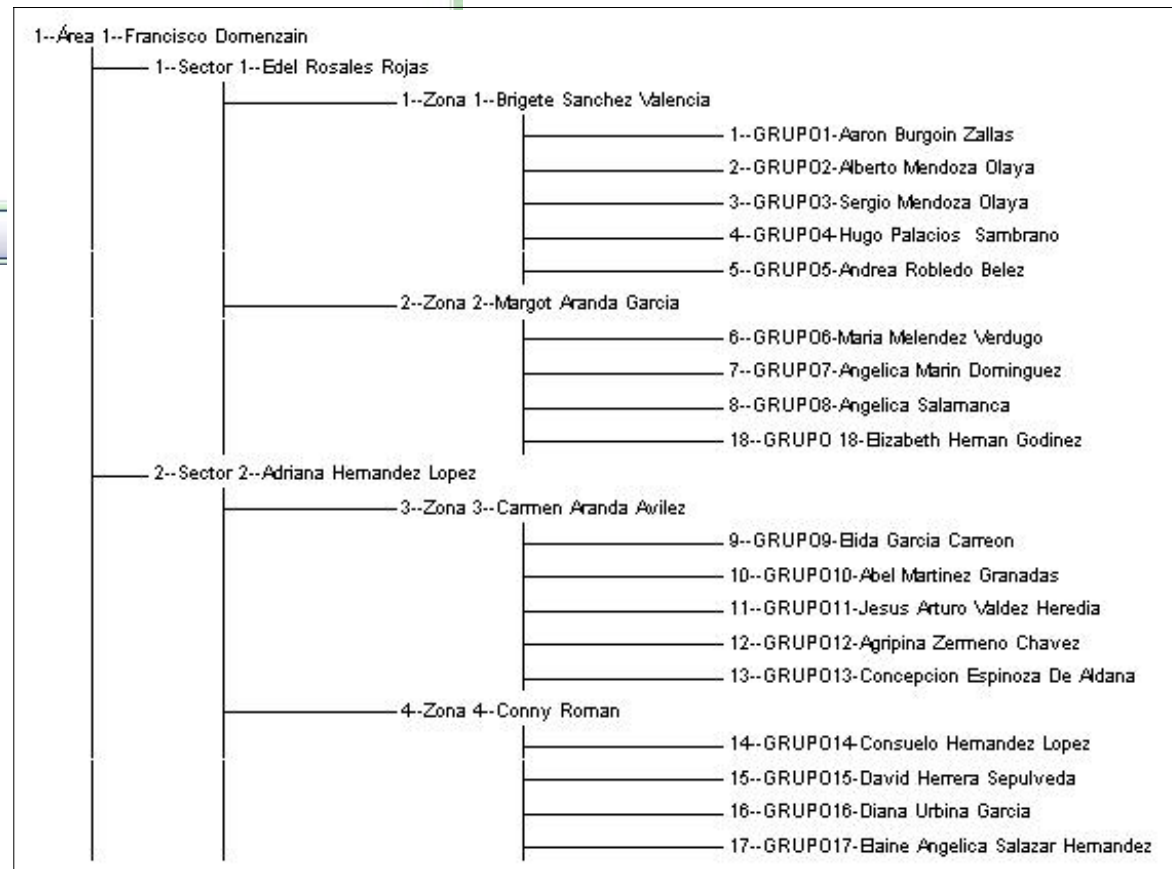



# Caso 4. Iglesia grande con bastantes grupos

Ejemplo de Iglesia que tiene líderes que supervisan zonas de grupos, y líderes que coordinan a los supervisores de Zonas y líderes de Área que supervisan a los coordinadores de Sectores. Se utiliza el NIVEL 3 para las Zonas, el NIVEL 2 para sectores, y el NIVEL 1 para las Áreas. Observe que en este caso ya queda fuera de la organización de niveles del sistema Iglesia HOY 5 un líder general de los grupos de la Iglesia, pero eso no afecta para nada la organización de los niveles.



Un líder general en este caso ya queda fuera de la organización de niveles de grupos en Iglesia HOY 5.

Organización de grupos en Iglesia Hoy 5

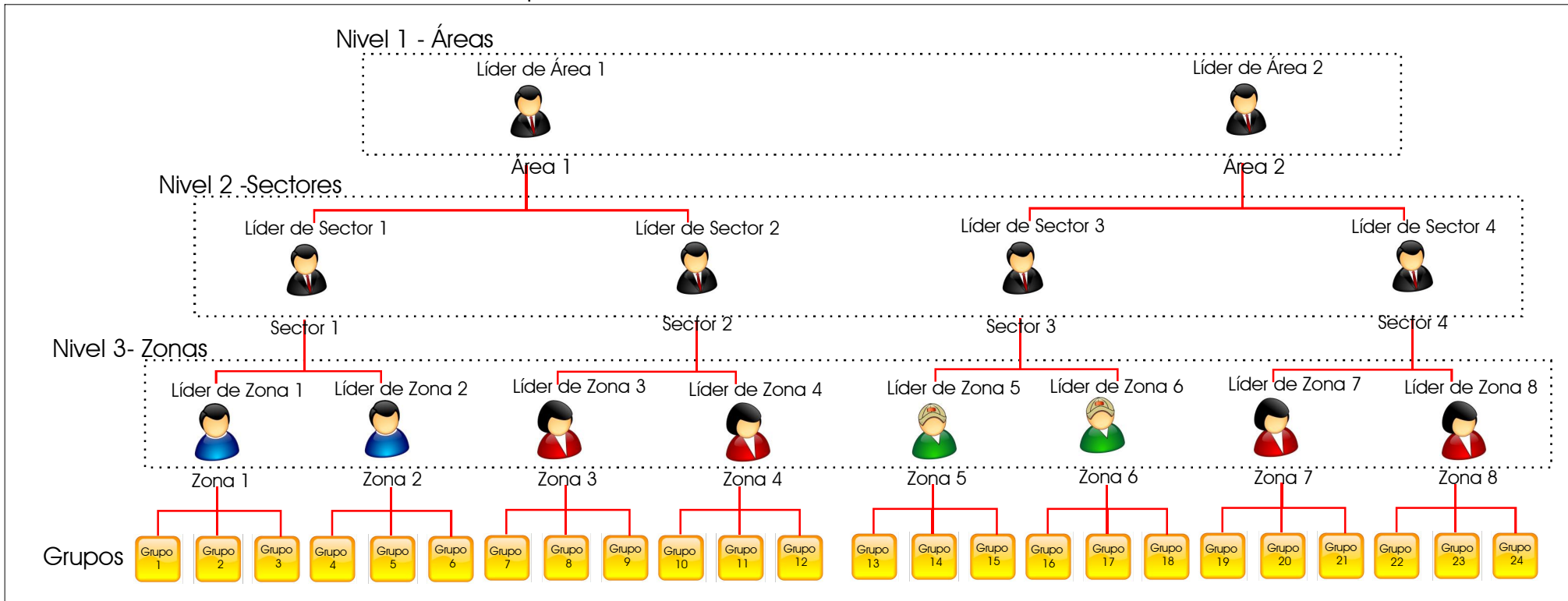

Ya no pondremos las ventanas del sistema para mostrarle como llenar este ejemplo, ya que es similar a como lo hemos venido presentando. En este caso agregará el Área 2, creará los Sectores 3 y 4, las Zonas 5, 6, 7 y 8 y todos los grupos pertenecientes a dichas Zonas.

NOTA:recuerde que no está limitado a sólo 2 Zonas, Sectores ó áreas, puede crecer sin límite el número de Áreas, Zonas y Sectores, De igual maneral el número de grupos por Zona no está limitado, esto es sólo ejemplo

# ¿ Q u é   s i g u e   d e s p u é s ?

Esto es sólo el comienzo. Iglesia HOY 5 le permite llevar semana tras semana la asistencia de las personas a sus grupos, el líder de cada grupo puede enviar por internet su reporte de asistencia, los Supervisores, Coordinadores o el Pastor puede descargarlos para integrarlos a su sistema Iglesia HOY local y revisar el estado de sus grupos, conocer los asistentes y los ausentes, crear informes generales semanales, mostrarlos en gráficas de barras y mucho más.

En un documento adicional similar a este se dará una explicación detallada de como llevar el control semana tras semana de los grupos.